FICHE TECHNIQUE: Utiliser MONOSNAP.

- **Pour Ouvrir Monosnap:**

Après avoir cliqué sur l'icône , Monosnap s'exécute à partir du menu "Afficher les icônes cachés" en bas à droite de votre bureau (1) ou à partir de ce même icône directement sur votre bureau .
Un menu déroulant (2) s'ouvre et vous donne les différentes fonctionnalités du logiciel.

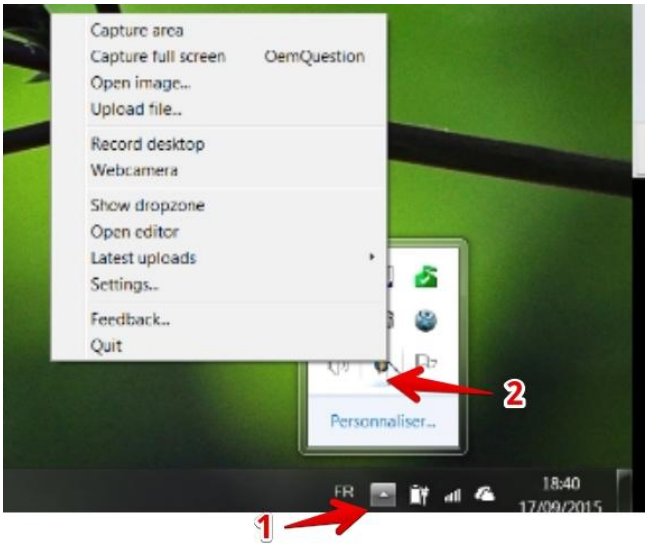

Ouvrir et traiter une image

Choisir "open image" dans le menu déroulant et **sélectionner** l'image à traiter préalablement enregistrée dans vos dossiers. Vous pouvez maintenant **annoter et titrer** votre image qui s'est ouverte en utilisant les outils de Monosnap:

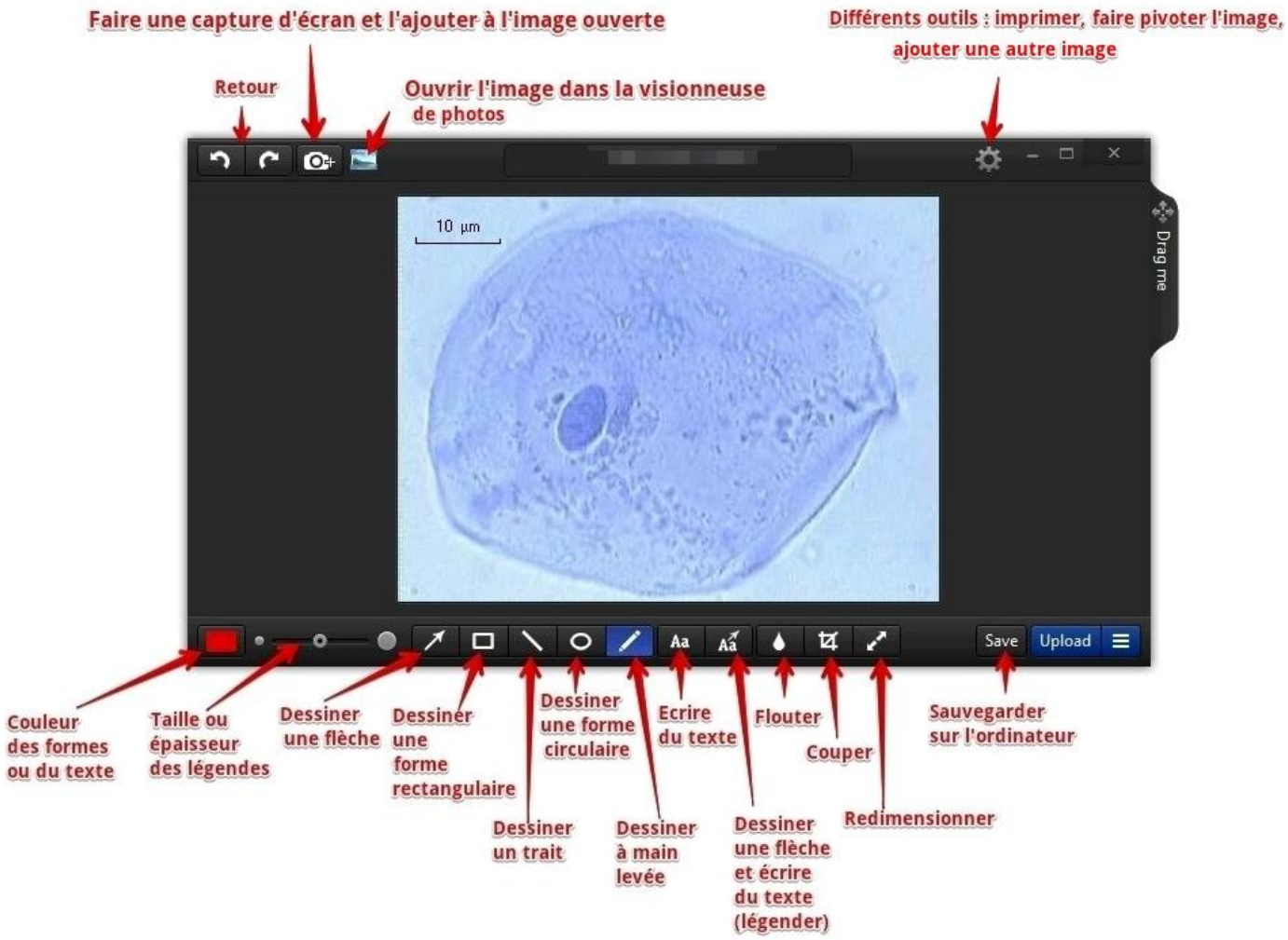

Remarque: l'icône Upload permet de sauvegarder vos travaux en ligne sur l'espace de stockage proposé par Monosnap après inscription.

Réaliser des captures d'écran.

- **Pour réaliser une capture partielle de votre écran : choisir** "Capture area" dans le menu déroulant puis définir à l'aide de la souris la zone à capturer.
- **Pour réaliser une capture totale de votre écran : choisir** "Capture full screen" dans le menu déroulant.
- **Pour réaliser une vidéo à partir d'une capture d'écran : choisir** "Record Desktop" dans le menu déroulant. La fenêtre suivante s'ouvre :

Lorsque l'enregistrement est terminé et définitivement arrêté, Monosnap traite la vidéo enregistrée et après un laps de temps plus ou moins long (qui dépend de la taille de la vidéo), la fenêtre permettant de réaliser sa sauvegarde s'ouvre:

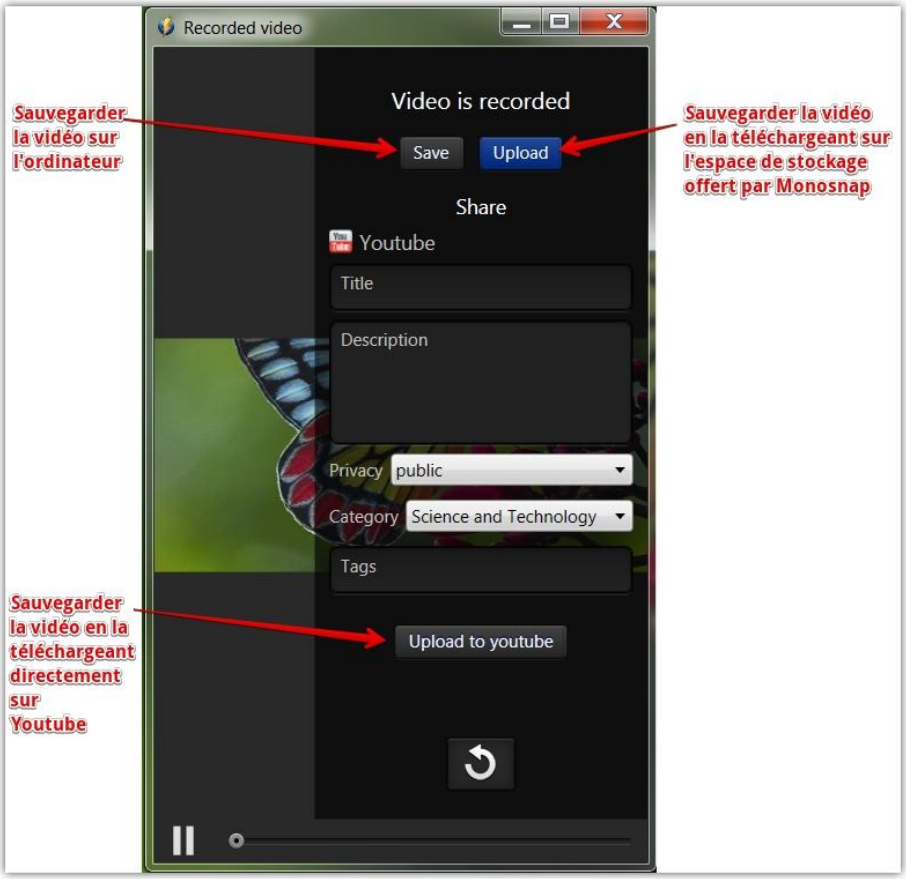
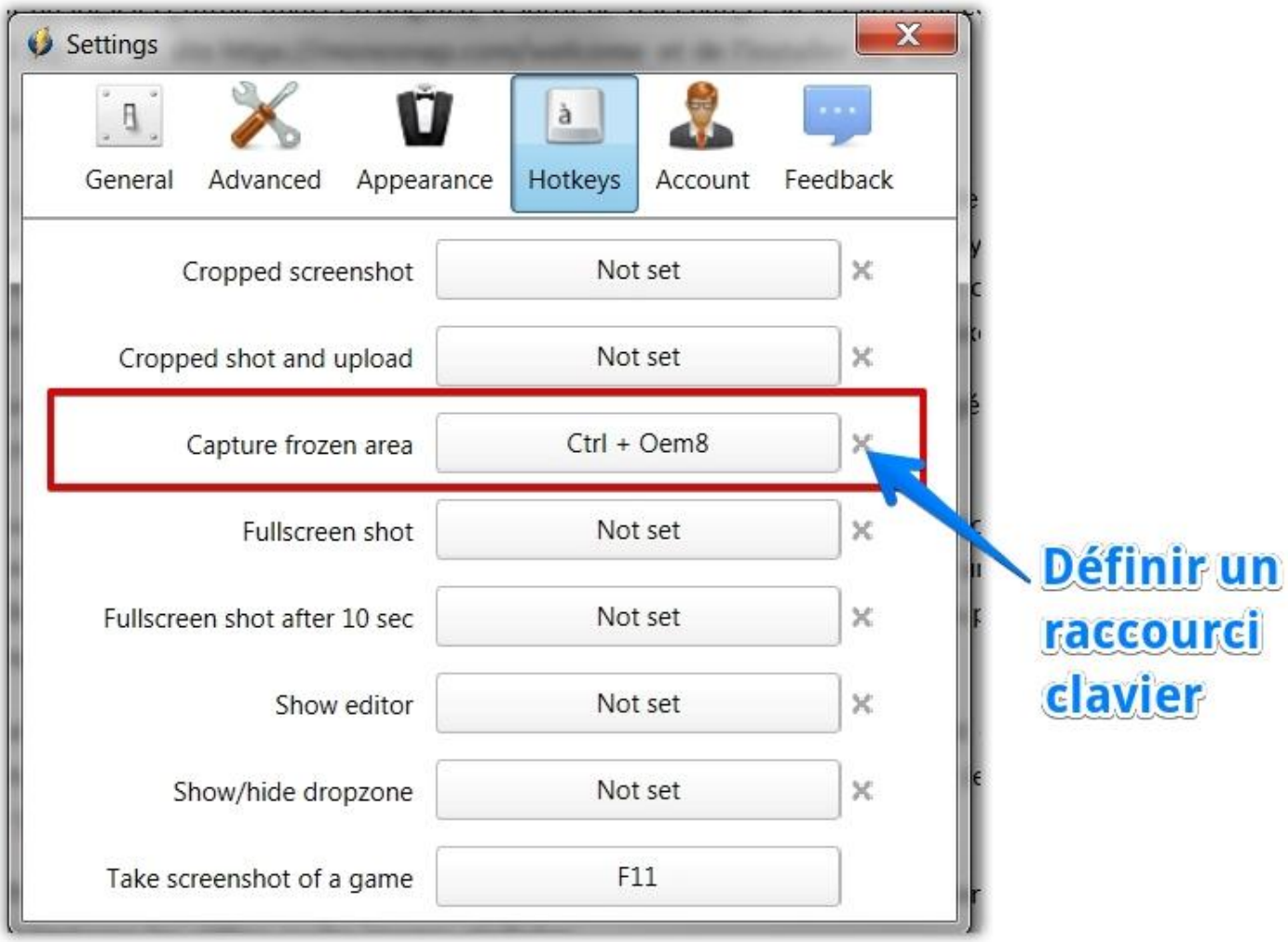
Des raccourcis clavier peuvent être définis dans "Settings". Par exemple ci-dessous, le raccourci Ctrl§ a été enregistré pour réaliser une capture partielle de l'écran. Ils peuvent être enlevés ou modifiés ensuite.